



**Wij integreren uw volledige bedrijfsadministratie met
planning, mobiele werkbonnen en voertuigregistratie**

Snel, Betrouwbaar, Flexibel



RAM Mobile Data en Planbase leveren een totaal oplossing om planning, mobiele werkbonnen en voertuigregistratie volledig te integreren met uw ERP systeem.

Onze oplossing geeft u de mogelijkheid om uw bedrijfsprocessen te optimaliseren. Het systeem zorgt ervoor dat u snel en flexibel personeel, materieel en opdrachten in kunt plannen. U staat continue in contact met uw buitendienstmedewerkers en weet exact de status van de werkopdrachten.

Met behulp van de voertuigregistratie software krijgt u met kaartmateriaal inzage in de locaties van uw medewerkers. De buitendienstmedewerkers ontvangen op de PDA de ingeplande opdrachten. Men registreert op de PDA de gewerkte uren, verbruikte materialen en afgehandelde activiteiten.

Na ondertekening door de klant worden de gegevens via een beveiligde verbinding verstuurd naar kantoor. De planning wordt geactualiseerd en u kunt nog dezelfde dag de juiste factuur uitsturen.

Planning software

De software is een volledig bedrijfsinformatiesysteem. De planning software biedt koppelingen met e-mail systemen en Office pakketten. Het heeft een actuele en uiterst moderne uitstraling en maakt gebruik van een gebruiksvriendelijke 'drag & drop' filosofie.

Vanuit het planscherm (zie figuur 1) is het mogelijk om via enkele muisklikken de medewerkers en materialen in te plannen. Uiteraard is het zeer eenvoudig om alle geplande opdrachten aan te passen.

U kunt aan de geplande opdrachten ook andere zaken koppelen zoals tarieven, projecten of leveranciers.

Daarnaast biedt het administratief overzicht (zie figuur 2) volledig inzicht in de administratieve status van de (uitgevoerde) planning. Met behulp van een aantal klikken wordt genavigeerd naar de achterliggende modules. U kunt inkoopfacturen en urenbonnen koppelen of aanmaken.

De software ondersteunt uw bedrijfsprocessen van relatie tot aan de factuur.



Figuur 1: Planscherm

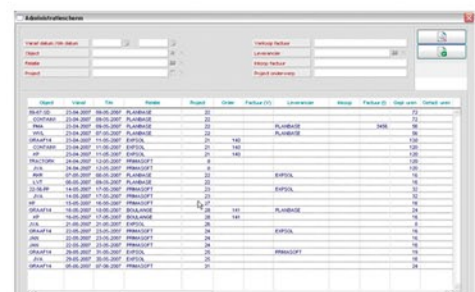

Figuur 2: Administratief overzicht

Mobiele werkbbon software

Onze oplossing voorkomt dat informatie op papier uitgeprint en meegegeven wordt aan de buitendienstmedewerker. Uw medewerkers krijgen de werkzaamheden overzichtelijk gepresenteerd op een PDA, smartphone of laptop. De buitendienstmedewerker voegt informatie toe waarbij zoveel mogelijk gebruik wordt gemaakt van dropdown- en checkboxes. Het verbruik van materialen kan eenvoudig worden vastgelegd door barcodescanning of het uitlezen van RFID chips.



Belangrijke situaties die men tegenkomt in het veld kunnen worden vastgelegd met de geïntegreerde camera. De informatie van de mobiele medewerker wordt automatisch verwerkt in het backoffice systeem. U stuurt uw bedrijf actuele en foutloze informatie! De mobiele applicatie wordt ingericht op basis van uw workflow en heeft een opmaak die uw medewerkers zullen herkennen. Zij zijn er mee vertrouwd en kunnen er direct mee werken. Nieuwe wensen kunnen wij eenvoudig toevoegen zodat de applicatie kan meegroeien met uw bedrijf en de wensen van uw medewerkers.

Voordelen in de praktijk.

- Uw mobiele medewerkers hoeven de papieren werkbbonen niet terug te brengen naar kantoor.
- Handmatige verwerking van opdrachten door uw administratieve medewerkers is niet meer nodig.
- Uw mobiele medewerkers realiseren meer opdrachten op één dag.
- Het systeem werkt zowel on- als offline.
- U heeft altijd real-time inzicht in de status van alle opdrachten.
- U versnelt het facturatieproces.

Voertuigregistratie software

Wie beschikt over mobiele medewerkers wil graag op de hoogte blijven van hun locatie en activiteiten. Met name de locatie kan van groot belang zijn bij storingen die snel opgelost moeten worden. Omdat het systeem realtime overzicht biedt van de locaties waar uw medewerkers zich bevinden, kunt u ook direct de opdracht toekennen aan de dichtstbijzijnde monteur. Met het sneller en doelgerichter aansturen van uw buitendienstmedewerkers voorkomt u te veel gereden kilometers en vertraging in de dienstverlening aan uw klant. U benut optimaal de werktijd van uw medewerkers.

De voertuigregistratie software laat u alle gereden ritten van de gehele dag zien. Daarnaast biedt het duidelijk overzicht van de start- en aankomsttijden, de stops, de duur van een rit, het aantal kilometers, de afstand en de gereden snelheid.



U heeft een sluitende kilometer administratie waarbij het systeem de privé en zakelijke kilometers bijhoudt. Uw medewerkers hoeven zich geen zorgen meer te maken over het bijhouden van een papieren administratie voor de fiscale bijtelling van de Belastingdienst.

2008102001 Daily report

Period: 20.01.08 08:00 - 20.01.08 19:23:45

| Voertuig | Start | Start adres | Start plaats | Stop | Stop adres | Stop plaats | Ritduur | afgelege kilometers | MaxGemSnel |
|-------------|----------------|------------------|--------------|----------------|-----------------|-------------|----------|---------------------|------------|
| WAG 4208077 | 20.01.07.04.28 | Zuidkruislaan 12 | Waren | 20.01.07.05.48 | Stadhouding 5 | Waren | 00:04:20 | 1,41 | 35 |
| WAG 4208077 | 20.01.07.02.08 | Stadhouding 5 | Waren | 20.01.07.03.42 | Wageningen 0010 | Brno | 00:04:34 | 07,52 | 120 |
| WAG 4208077 | 20.01.08.00.11 | Wageningen 0010 | Brno | 20.01.08.00.12 | Economiesan 48 | Zaandam | 01:05:01 | 82,87 | 120 |
| WAG 4208077 | 20.01.07.08.04 | Stadhouding 5 | Waren | 20.01.07.09.24 | Stadhouding 5 | Waren | 00:01:00 | 0,34 | 0 |
| WAG 4208077 | 20.01.07.02.08 | Stadhouding 5 | Waren | 20.01.08.00.20 | 410210 | | 01:00:22 | 142,09 | 127 |
| WAG 4208077 | 20.01.07.04.28 | Zuidkruislaan 12 | Waren | 20.01.07.05.47 | Stadhouding 5 | Waren | 00:03:54 | 1,76 | 45 |
| WAG 4208077 | 20.01.07.02.08 | Stadhouding 5 | Waren | 20.01.08.00.10 | Economiesan 70 | Zaandam | 01:02:12 | 103,40 | 120 |
| WAG 4208077 | 20.01.07.04.28 | Zuidkruislaan 12 | Waren | 20.01.07.11.22 | Stadhouding 5 | Waren | 00:00:28 | 1,09 | 20 |
| WAG 4208077 | 20.01.07.02.08 | Stadhouding 5 | Waren | 20.01.07.03.40 | Wageningen 0010 | Brno | 00:00:38 | 02,75 | 120 |
| WAG 4208077 | 20.01.08.00.03 | Wageningen 0010 | Brno | 20.01.08.00.10 | Economiesan 48 | Zaandam | 01:04:17 | 83,01 | 120 |

Voordelen in de praktijk.

- Real-time locatie overzicht van uw voertuigen.
- Sneller kunnen plannen.
- Optimale benutting van de werktijd van uw medewerkers.
- Sluitende kilometeradministratie.
- Overzichtelijke rapportage privé en zakelijke kilometers.

RAM Mobile Data

RAM Mobile Data is al bijna 20 jaar een van de meest vooraanstaande spelers op het gebied van mobiele datacommunicatie. Zij levert met haar fleet management software een serie van diensten op het gebied van ritregistratie, het volgen van voertuigen, privé-zakelijk verkeer, en het beveiligen van voertuigen. Daarnaast ontwikkelt zij mobiele applicaties voor bedrijven en organisaties die hun mobiele medewerkers toegang willen geven tot interne informatie en databases.

Als het gaat om communicatie is RAM natuurlijk bekend van haar eigen Mobitex-netwerk. Steeds meer bedrijven ontdekken de unieke propositie van RAM op het gebied van GPRS en UMTS, die garant staat voor veiligheid en betrouwbaarheid. RAM Mobile Data levert naast de mobiele infrastructuur desgewenst ook vaste verbindingen, is internet provider voor de zakelijke markt en levert flexibele, hoogwaardige hostingdiensten.

PlanBase

PlanBase is een volledig bedrijfsinformatie systeem dat een geïntegreerde oplossing biedt voor al uw bedrijfsactiviteiten. Het hart van PlanBase is de planningsmodule. Het planningsprogramma is zeer intuïtief en gemakkelijk in het gebruik. Het maakt namelijk gebruik van een gebruiksvriendelijke 'drag & drop' filosofie. Het programma biedt koppelingen met e-mail systemen en standaard Office pakketten.

PlanBase is ontwikkeld met bedrijven uit verschillende branches, die zeer intensief werken met in te plannen onderdelen zoals personeel, materieel, uitrustingen en materialen. Zij ondersteunt uw bedrijfsprocessen van relatie tot aan de factuur. Daarnaast integreert Planbase uw CRM, PSA (Professional Services Automation), planning en uw volledige bedrijfsadministratie. Met PlanBase heeft u alle informatie overzichtelijk op één plaats.

Neem voor een afspraak en meer informatie over het gehele systeem contact met ons op via het telefoonnummer 030 2390 358.

Planbase BV

De molen 19

3494 DA Houten

Tel: +31 (0)88 9000 100

FaxL +31 (0)88 9000 150

E-mail: info@planbase.nl